

Heleen Pinkster Quilt Design

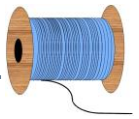

Neem contact op voor EQ7 workshops op locatie (verschillende niveaus mogelijk).

Voor workshops in winkels zijn er prijzen Ex BTW.

Wildforster 116, 3772 WH Barneveld

www.heleenpinkster.nl

info@heleenpinkster.nl

facebook: Heleen-Pinkster-Quilt-Design

EQ7 Tip van de dag (58)

Veel verborgen mogelijkheden zijn beschikbaar in de verschillende menu's. Beweeg uw cursor boven de door u gekozen werktafel of palet, klik met de rechtermuisknop en ontdek de nieuwe opties.

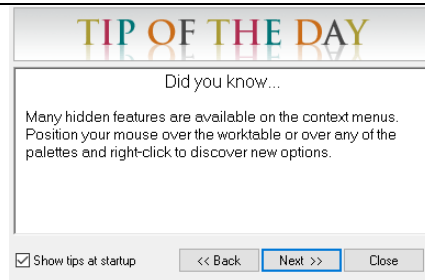

Veel verborgen opties onder rechter muisknop.

Ga naar de foto-werktafel en plaats een foto met 'import image'. Dit kan ook door met de rechter muisknop boven de werktafel te klikken. Klik op de bovenste optie van het menu.



Klikt u met de rechter muisknop boven de linker of de bovenste werkbalk, dan verschijnt het menu waarmee u de werkbalk aan kunt passen.

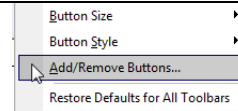

Ga naar de blok-werktafel. Klik met de rechter muisknop boven de werkbalk van het grafisch papier of boven de werktafel zelf. Er verschijnen nu opties die u bij het grafisch papier kunt gebruiken. Alleen de zwart gedrukte tekst is beschikbaar.

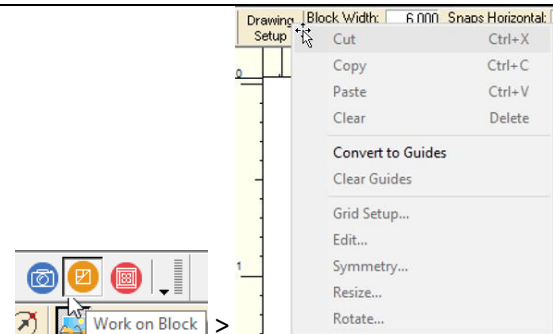

Op de quilt-werktafel zijn de opties nog weer anders.

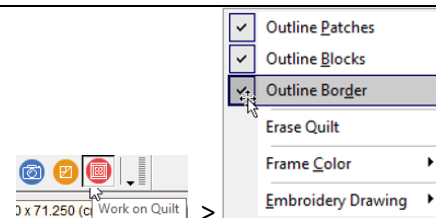

Opent u het schetsboek, dan zitten er op elk tabblad weer andere optie onder de rechter muisknop. De tabbladen 'Fabrics', 'Embroidery', 'Photos' en 'Thread' hebben dezelfde opties.

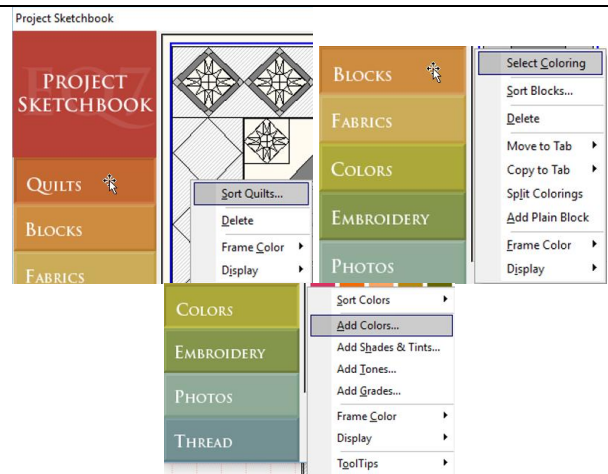
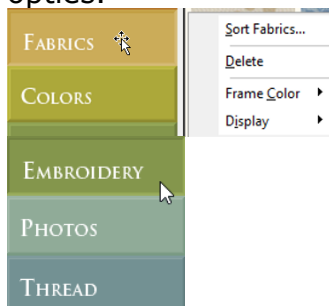

Deze tip is een vertaling van de 'Tip of the Day' van de EQ7 software van Electric Quilt.



THE ELECTRIC QUILT COMPANY